

Los roles de género



SEXO

Es el conjunto de características físicas, biológicas, anatómicas y fisiológicas que definen como varón o mujer a los seres humanos (UNICEF, 2017)

1.

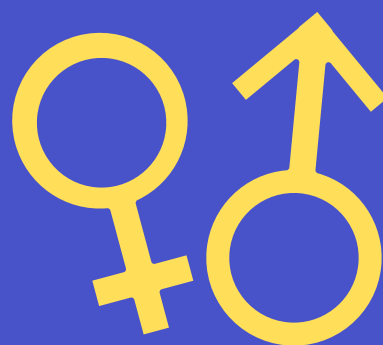

2.

IDENTIDAD DE GÉNERO

Es el conjunto de características sociales, culturales, políticas, psicológicas, jurídicas y económicas que las diferentes sociedades asignan a las personas de forma diferenciada como propias de varones o mujeres (UNICEF, 2017)



3.

Bob Esponja pertenece a la especie de los poríferos, esto es, una especie hermafrodita. En cambio, la identidad de género es macho. Por su parte, Patricio es una estrella, por lo que puede ser macho o hembra. En este caso, se le considera como macho.



4.

ROLES DE GÉNERO

Son los comportamientos aprendidos en una sociedad, comunidad o grupo social determinado, que hacen que sus miembros estén condicionados para percibir como masculinas o femeninas ciertas actividades, tareas y responsabilidades y a jerarquizarlas y valorizarlas de manera diferenciada (OIT, 2013)



5.

¿QUÉ OCURRE EN BOB ESPONJA?

En el capítulo "duérmete molusco", Bob y Patricio se hacen cargo de un molusco bebé. En un comienzo se repartieron las tareas. Sin embargo, durante el transcurso del episodio las cosas cambian.



En concreto, vemos que Bob asume el rol femenino, mientras que Patricio se muestra como el padre de familia.



6

7



De este modo, Bob asume las funciones catalogadas como femeninas. Dentro de estas encontramos el cuidado del hogar y la crianza.

A su vez, se encuentra ligado al trabajo doméstico, el que generalmente es invisibilizado y no cuenta con horario fijo (UPAD, 2018)

Por el contrario, a Patricio se asocian características masculinas, tales como la producción, el sustento económico y torpeza en lo doméstico.

En base a lo anterior, y como es el hombre quien sale a trabajar y esto cuenta con reconocimiento público, se le confiere un horario de descanso y reconocimiento notorio (UPAD, 2018)



8

9



Este tipo de conducta genera brechas, toda vez que lo femenino queda reservado al ámbito privado, mientras que lo masculino tiene un impacto público.

A su vez, esto repercute en una distribución equitativa del rol de padres, puesto que los estereotipos permiten cargar más responsabilidades a un sexo en desmedro del otro.

Por ese motivo, se puede abarcar este problema a través de las siguientes técnicas:
Concientizar sobre el sexismo;
Tratar el tema de la igualdad sin complejos;
Unir fuerzas por una educación igualitaria; y
Trabajar en forma transversal con niños y niñas

10



REFERENCIAS

IBERDROLA (S/F). Qué son los estereotipos de género.

OIT (2013). ¿Qué son los roles de género?

UNICEF (2017). Perspectiva de género.

UPAD Coaching (2018). Rol de género: contribución de los padres a los hijos.